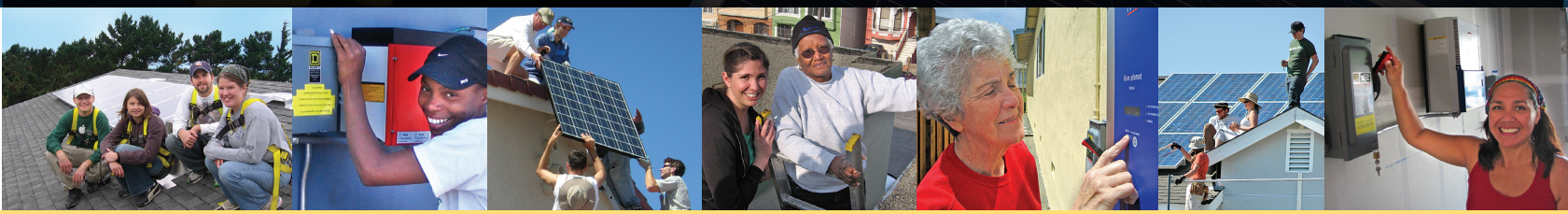

The State of California now offers a solar program designed especially for low-income homeowners.

The program covers 65–100% of the installed cost of a high performance solar electric system for your home. For more information, and to find out if you qualify, call GRID Alternatives at 1-866-921-4696

加州正在推行能讓低收入戶受惠的太陽能計畫.

這項計畫,將能幫您支付 **65–100%** 的太陽能安裝費用

詳情請洽 GRID Alternatives 的專線

1-866-921-4696

California ahora ofrece un programa solar diseñado especialmente para dueños de casa de bajo ingreso.

El programa cubre el 65–100% del costo de la instalación de un sistema eléctrico solar de empeño alto para su casa. Para mas información y para averiguar si usted califica, llame a GRID Alternatives al 1-866-921-4696

캘리포니아주에는 주택을 소유하고 있는 저소득층을 위한 가정용 태양광 발전설비 특별 지원 프로그램이 있습니다.

이 프로그램을 이용하시면 설치비용의 **65–100%** 까지 지원 받을 수 있습니다. 더 자세한 내용을 원하시면

1-866-921-4696

으로 전화 주세요.

Bang California hiện đang tài trợ một chương trình năng lượng mặt trời đặc biệt dành cho các chủ nhà có thu nhập thấp.

Chương trình này bao gồm 65–100% các chi phí cài đặt một hệ thống điện mặt trời cao hiệu suất cho nhà bạn. Để biết thêm tin tức, và để nhận xét xem nếu bạn có đủ điều kiện, hãy gọi GRID Alternatives tại 1-866-921-4696.

Naghahandog na ngayon ang California ng programang pang-Solar para sa mga may-ari ng bahay na mababa ang kita.

Sasagutin ng programang ito magmula **65** *hanggang* **100%** *ng halaga ng isang mataas na uri ng sistemang pangkuryente mula sa liwanag ng araw na ikakabit sa inyong bahay. Para sa mga karagdagang tanong at para malaman kung kayo ay nararapat sa programang ito, tumawag lamang sa GRID Alternatives sa numero* **1-866-921-4696.**

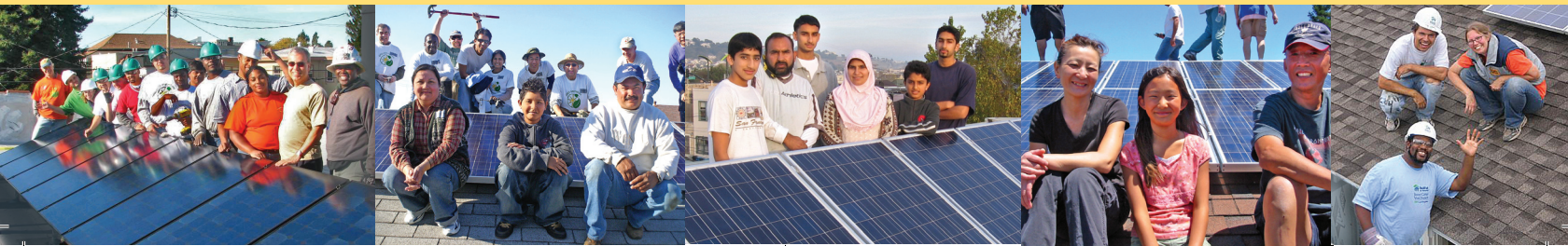

Install a solar electric system & SAVE up to 75% on your electric bill.

安裝太陽能可幫您節省高達75%的電費費用

Instale un sistema eléctrico solar y AHORRE hasta el 75% en su cuenta de electricidad.

전기요금의 75%까지 절약 할 수있는 태양광 발전기를 설치 하세요.

Cài đặt một hệ thống điện mặt trời & TIẾT KIỆM tới 75% tiền điện.

Maglagay ng sistemang pang-kuryente mula sa liwanag ng araw at makatipid hang-gang 75% sa inyong kuryente.

GRID ALTERNATIVES

1171 Ocean Avenue, Oakland, CA 94608

www.gridalternatives.org

SASH@gridalternatives.org

North Valley (Chico): (530) 217-6115
San Francisco Bay Area: (510) 652-4730
Central Coast (Atascadero): (805) 351-3344
Central Valley (Fresno): (559) 261-4743
Greater Los Angeles: (310) 324-8146
Inland Empire (Riverside): (888) 496-4743x7777
San Diego: (619) 239-4743

California Solar Initiative

Single-family Affordable Solar Homes (SASH) Program

Provides low-cost solar electric systems to qualifying homeowners.

1-866-921-4696

Go solar CALIFORNIA

This program is funded by California utility ratepayers under the auspices of the California Public Utilities Commission.

Printed on recycled paper with soy-based ink

California Solar Initiative

Single-family Affordable Solar Homes (SASH) Program

GRID ALTERNATIVES

Save money! Solar electric systems for low-income homeowners!

¡Ahorre dinero! ¡Sistema eléctrico solar para dueños de casa de bajo ingreso!

Tiết kiệm tiền! Những hệ thống điện mặt trời cho các gia chủ với thu nhập thấp!

幫你省錢的低收入戶太陽能計畫!

절약의 기회! 저소득층을 위한 가정용 태양광 발전설비!

Magtipid sa pera! Sistemang pangkuryente mula sa liwanag ng araw para sa mga may-ari ng bahay na mababa ang kita!